

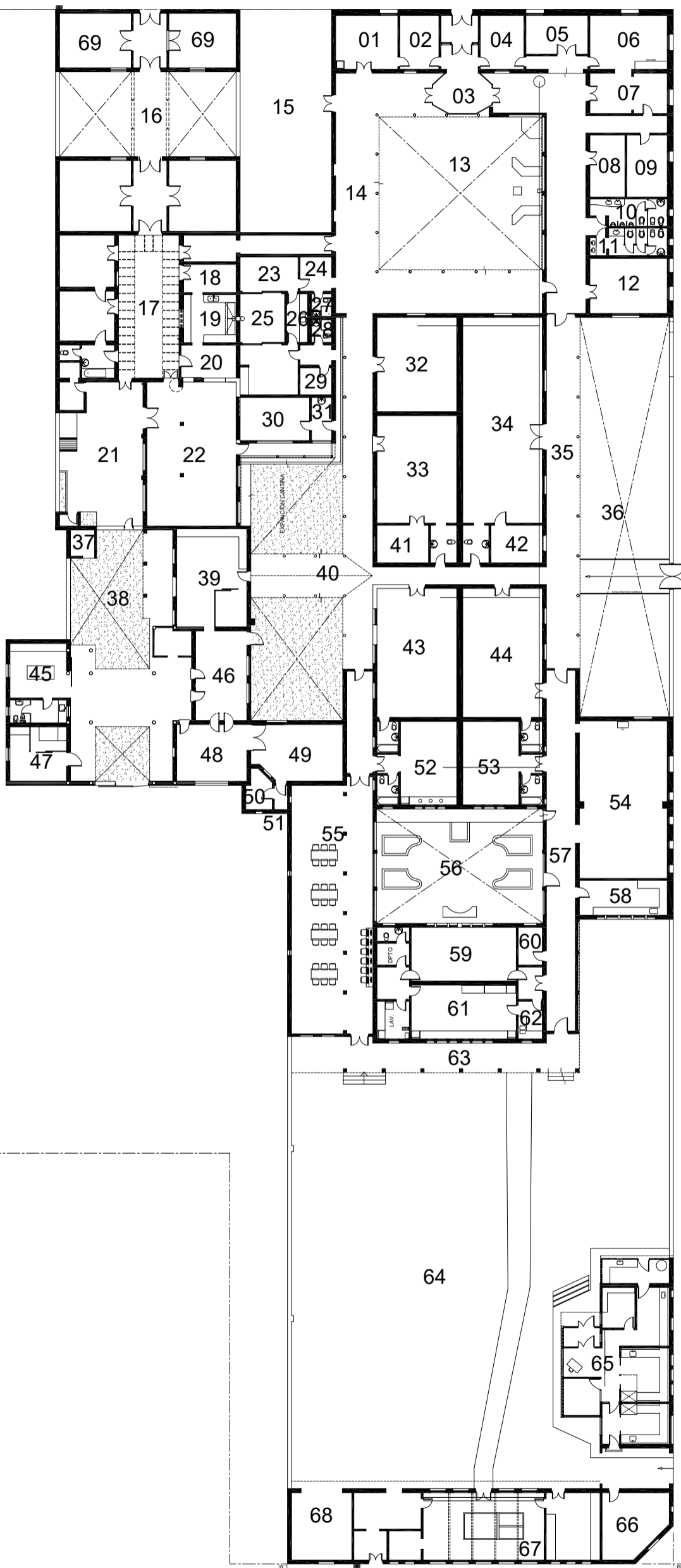

CALLE: OBISPO FERREYRA

|    |                       |
|----|-----------------------|
| 01 | DEP. DE ALUMNOS       |
| 02 | SECRETARIA            |
| 03 | HALL DE ENTRADA       |
| 04 | SECRETARIA            |
| 05 | COORDINACION          |
| 06 | BIBLIOTECA            |
| 07 | INFORMATICA           |
| 08 | SALA MEDICA           |
| 09 | HISTOLOGIA            |
| 10 | BAÑO CABALLEROS       |
| 11 | BAÑO DAMAS            |
| 12 | SALA DE COMPUTACION   |
| 13 | PATIO DE ACOTS        |
| 14 | GALERÍA               |
| 15 | CAPILLA               |
| 16 | PATIO                 |
| 17 | PATIO                 |
| 18 | DEPOSITO              |
| 19 | COCINA                |
| 20 | DESPACHO              |
| 21 | PATIO                 |
| 22 | CANTINA               |
| 23 | F.I.N.D.E.S.          |
| 24 | ARCHIVO               |
| 25 | PATIO                 |
| 26 | KITCHEN               |
| 27 | BAÑO                  |
| 28 | BAÑO                  |
| 29 | C.E.                  |
| 30 | SALA DE PROFESORES    |
| 31 | SALA DE ESPERA        |
| 32 | AULA N°1              |
| 33 | MICROSCOPIO           |
| 34 | SALA DE ANATOMIA      |
| 35 | GALERÍA               |
| 36 | PATIO                 |
| 37 | RESIDUOS PATOGENOS    |
| 38 | PATIO                 |
| 39 | QUIROFANO             |
| 40 | PATIO CON GALERÍA     |
| 41 | DPTO                  |
| 42 | CAMARA                |
| 43 | AULA N°2              |
| 44 | AULA N°3              |
| 45 | CON. DE GDES ANIMALES |
| 46 | CONSULTORIO           |
| 47 | RECUPERACION          |
| 48 | SALA DE RECEPCION     |
| 49 | S. DIAG. POR IMAGEN   |
| 50 | BUNKER                |
| 51 | REVELADO              |
| 52 | LABORATORIO           |
| 53 | AULA N°5              |
| 54 | AULA N°4              |
| 55 | BIBLIOTECA            |
| 56 | PATIO                 |
| 57 | PASILLO               |
| 58 | LABORATORIO           |
| 59 | LAB. SENASA IGGS      |
| 60 | MAESTRANZA            |
| 61 | LABORATORIO           |
| 62 | PARASITOLOGÍA         |
| 63 | GALERÍA               |
| 64 | PATIO                 |
| 65 | LAB. BIOLÓGICO-MOLEC. |
| 66 | DPTO                  |
| 67 | SALA DE NECROPSIA     |
| 68 | COCHERA               |
| 69 | OF. DE INV. Y EXT.    |



CALLE: SARMIENTO

CALLE: JERÓNIMO DEL BARCO